



CÂMARA MUNICIPAL DE PORTO ALEGRE DO NORTE

ESTADO DE MATO GROSSO

CNPJ 03.148.749/0001-79

www.portoalegredonorte.mt.leg.br

PARECER DA COMISSÃO MISTA DE REDAÇÃO, JUSTIÇA, FINANÇAS, FISCALIZAÇÃO E OBRAS PÚBLICAS (RJFFOP) E COMISSÃO DE EDUCAÇÃO, SAÚDE, ASSISTÊNCIA SOCIAL E DEFESA DO CONSUMIDOR (ESASDC).

MATÉRIA EM ANÁLISE:

Projeto de Lei nº 17/2025 – Municipalizar estrada rural localizada na zona rural de Porto Alegre do Norte – MT.

A proposição foi analisada pelas comissões no dia 05 de maio de 2025, no recinto da Câmara Municipal. Verificou-se o preenchimento dos requisitos de ordem formal, iniciando-se pela competência do município para dispor sobre a matéria, estando regular também a competência do Prefeito para apresentar o Projeto de Lei.

CONCLUSÃO:

Após Parecer Jurídico e análise da matéria, foi constatado que não há impedimentos de ordem legal ou constitucional para envio do processo legislativo ao plenário para exame do mérito.

O projeto pode ter consequência negativas para comunidade, como aumento de custo, prejuízo econômico e sociais.

Analisando o caso concreto, tendo em vista que foi constatado *in loco* a estrada em questão, a qual se trata de uma via rural particular, não possuindo ligação direta com a estrada da azedinha, ou seja, para que ocorra essa ligação entre as estradas, necessita da construção de aproximadamente de 3 km de aterro em um local de difícil acesso e úmido (varjão), isso acarretará um grande gasto no momento atual e não beneficiará a comunidade, possuindo apenas uma propriedade que utiliza essa via para acesso a sede municipal.

A municipalização da presente via rural, ocasionará prejuízos econômicos e sociais, com a destinação de verbas públicas que devem ser gastos neste momento atual com estradas e ruas já existentes neste município, uma vez que estão em estado de precariedade, cheias de buracos e atoleiros, dificultando o acesso dos nossos alunos as escolas do município, bem como o acesso a saúde dos nossos moradores, além da dificuldade de ingresso e escoamento da produção agrícola.

Diante do exposto, meu parecer manifesta e contrário a aprovação do projeto de Lei.

Vide fotos em anexo.

É o parecer.

Porto Alegre do Norte, 05 de maio de 2025.

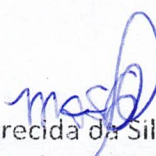
Maria Aparecida da Silva Glier
Relatora



CÂMARA MUNICIPAL DE PORTO ALEGRE DO NORTE

ESTADO DE MATO GROSSO

CNPJ 03.148.749/0001-79

www.portoalegredonorte.mt.leg.br

Votos:

Deusimar dos Santos Ferreira – Presidente

() sim (☒) não

Aldenor Lima da Silva – Membro

() sim (☒) não

Ferla Borges Pereira – Membro

(☒) sim () não

João Rodrigues – Membro

() sim () não

Valdirene Pinto do Nascimento – Membro

() sim (☒) não

O tempo de rede não está sincronizado
Local: 27 de abr. de 2025, 15:51:09 BRT
S 10° 52' 59.846", W 51° 38' 33.377"



Rede: 5 de mai. de 2025, 07:38:20 BRT

Local: 5 de mai. de 2025, 07:38:20 BRT

S 10° 53' 11.675", W 51° 38' 10.007"

Rua Onze de Julho

Porto Alegre Do Norte MT

78655-000

Brasil

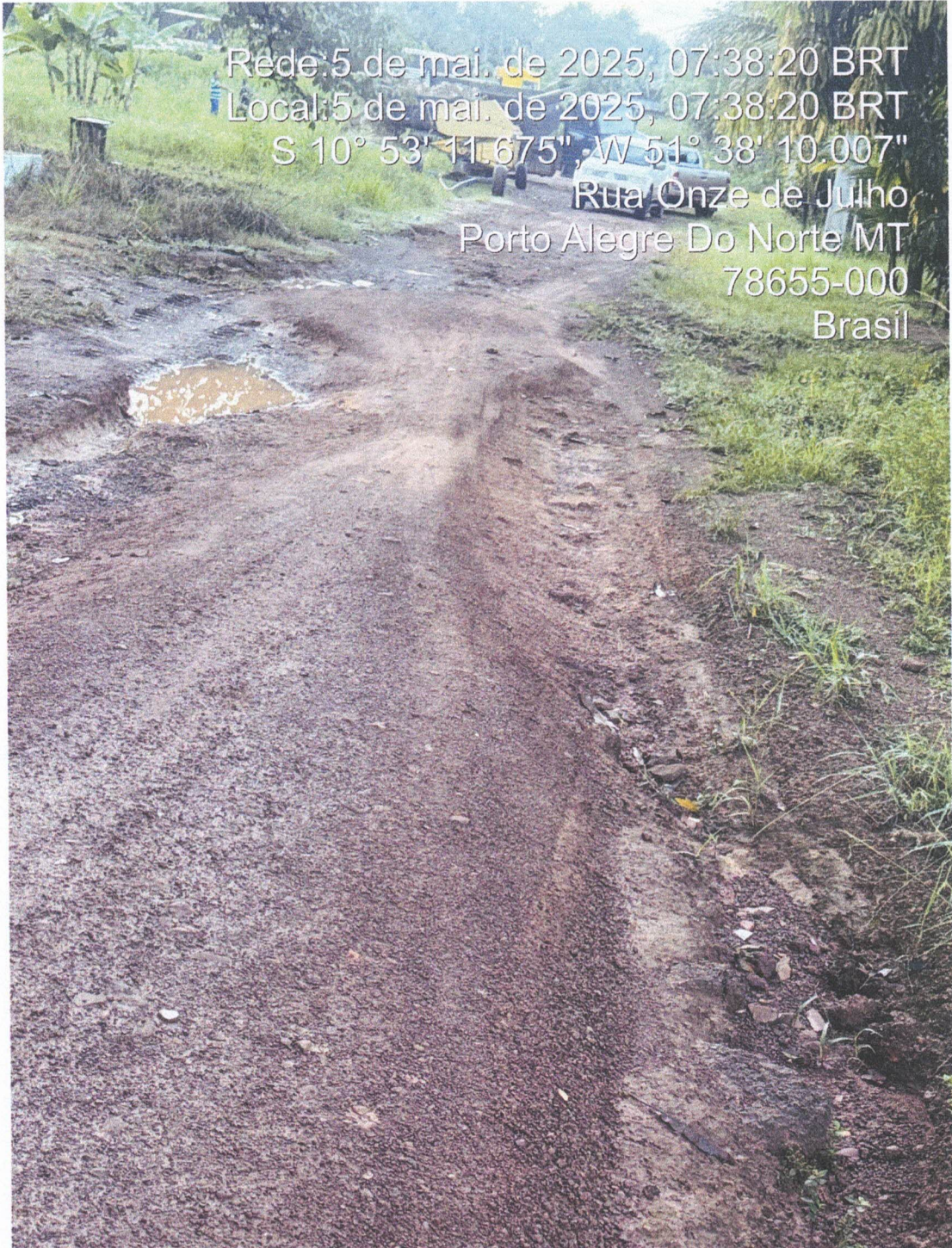

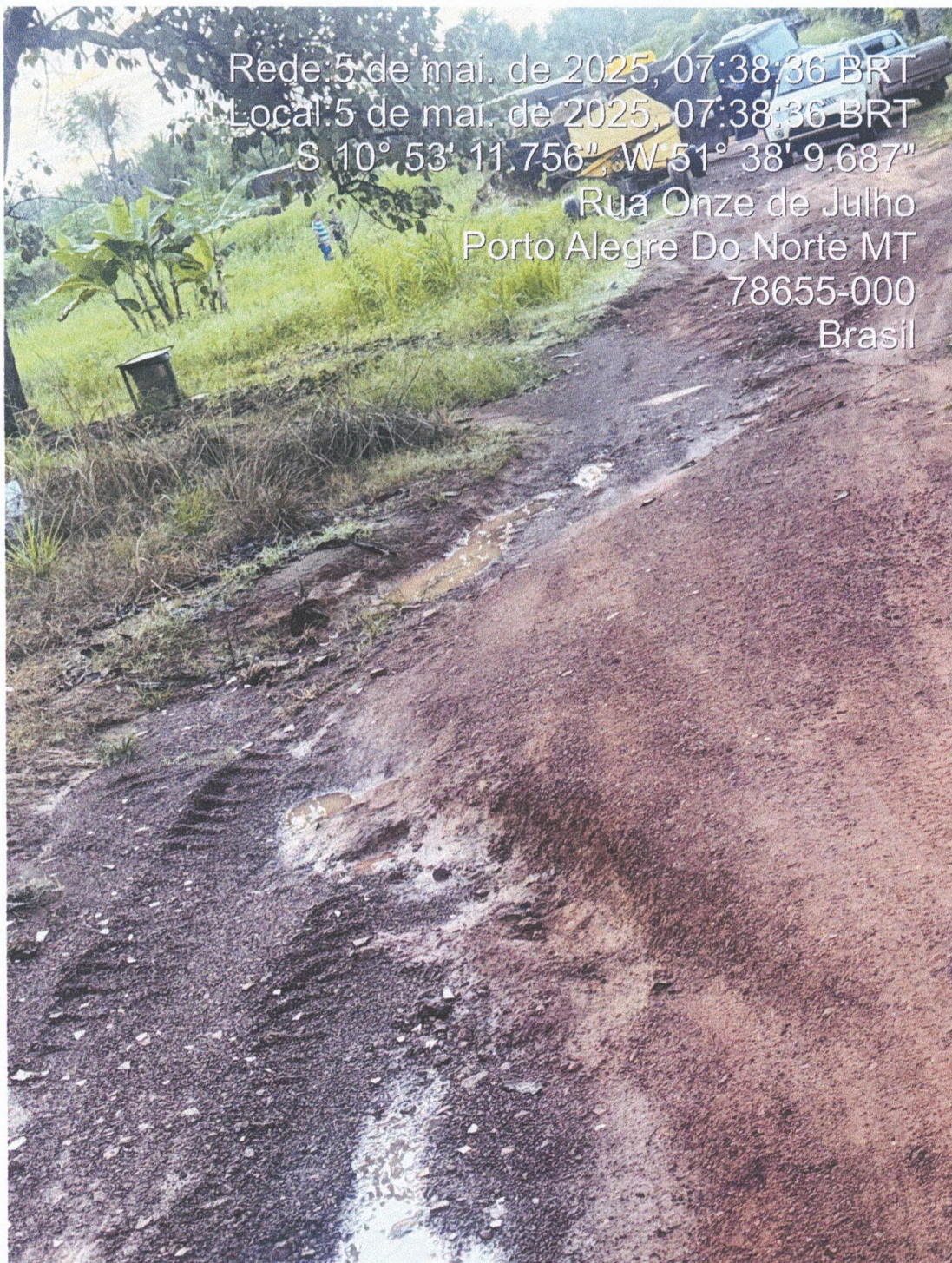

Rede: 5 de mai. de 2025, 07:38:36 BRT

Local: 5 de mai. de 2025, 07:38:36 BRT

S 10° 53' 11.756", W 51° 38' 9.687"

Rua Onze de Julho

Porto Alegre Do Norte MT

78655-000

Brasil

Rede: 5 de mai. de 2025, 07:43:03 BRT

Local: 5 de mai. de 2025, 07:43:03 BRT

S 10° 53' 12.334", W 51° 38' 7.600"

Avenida Goiás

Porto Alegre Do Norte MT

78655-000

Brasil



Rede: 5 de mai. de 2025, 07:42:40 BRT
Local: 5 de mai. de 2025, 07:42:40 BRT
S 10° 53' 12.334", W 51° 38' 7.600"

Avenida Goiás
Porto Alegre Do Norte MT
78655-000

Brasil



Rede: 5 de mai. de 2025, 07:42:27 BRT
Local: 5 de mai. de 2025, 07:42:27 BRT
S 10° 53' 12.334", W 51° 38' 7.600"
Avenida Goiás
Porto Alegre Do Norte MT
78655-000
Brasil



Rede: 5 de mai. de 2025, 07:39:03 BRT

Local: 5 de mai. de 2025, 07:39:03 BRT

S 10° 53' 11.822", W 51° 38' 9.113"

Rua Onze de Julho

Porto Alegre Do Norte MT

78655-000

Brasil



Rede: 5 de mai. de 2025, 07:38:06 BRT

Local: 5 de mai. de 2025, 07:38:06 BRT

S 10° 53' 11.448", W 51° 38' 10.268"

Rua Onze de Julho

Porto Alegre Do Norte MT

78655-000

Brasil

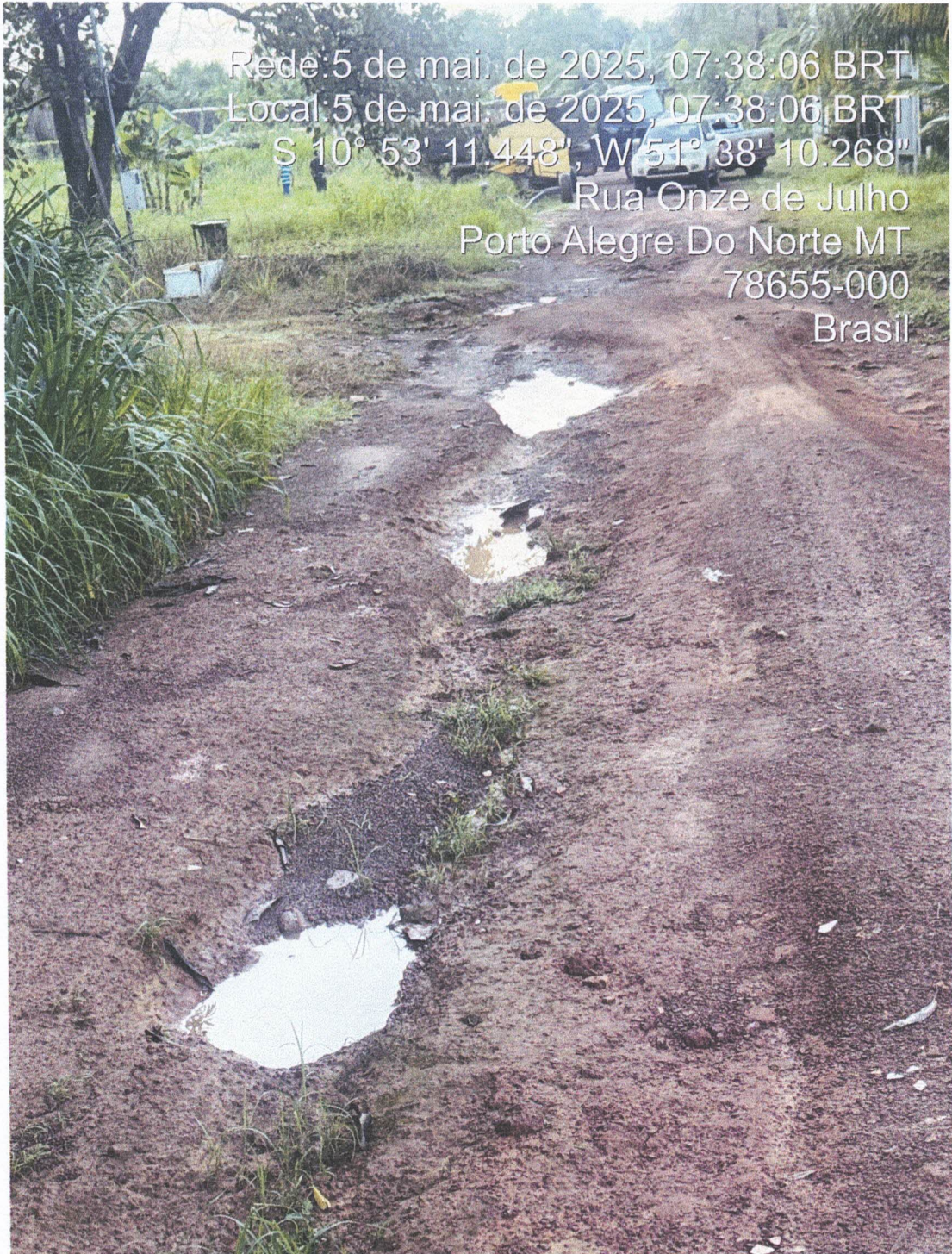

Rede: 5 de mai. de 2025, 07:38:38 BRT

Local: 5 de mai. de 2025, 07:38:38 BRT

S 10° 53' 11.756", W 51° 38' 9.687"

Rua Onze de Julho

Porto Alegre Do Norte MT

78655-000

Brasil

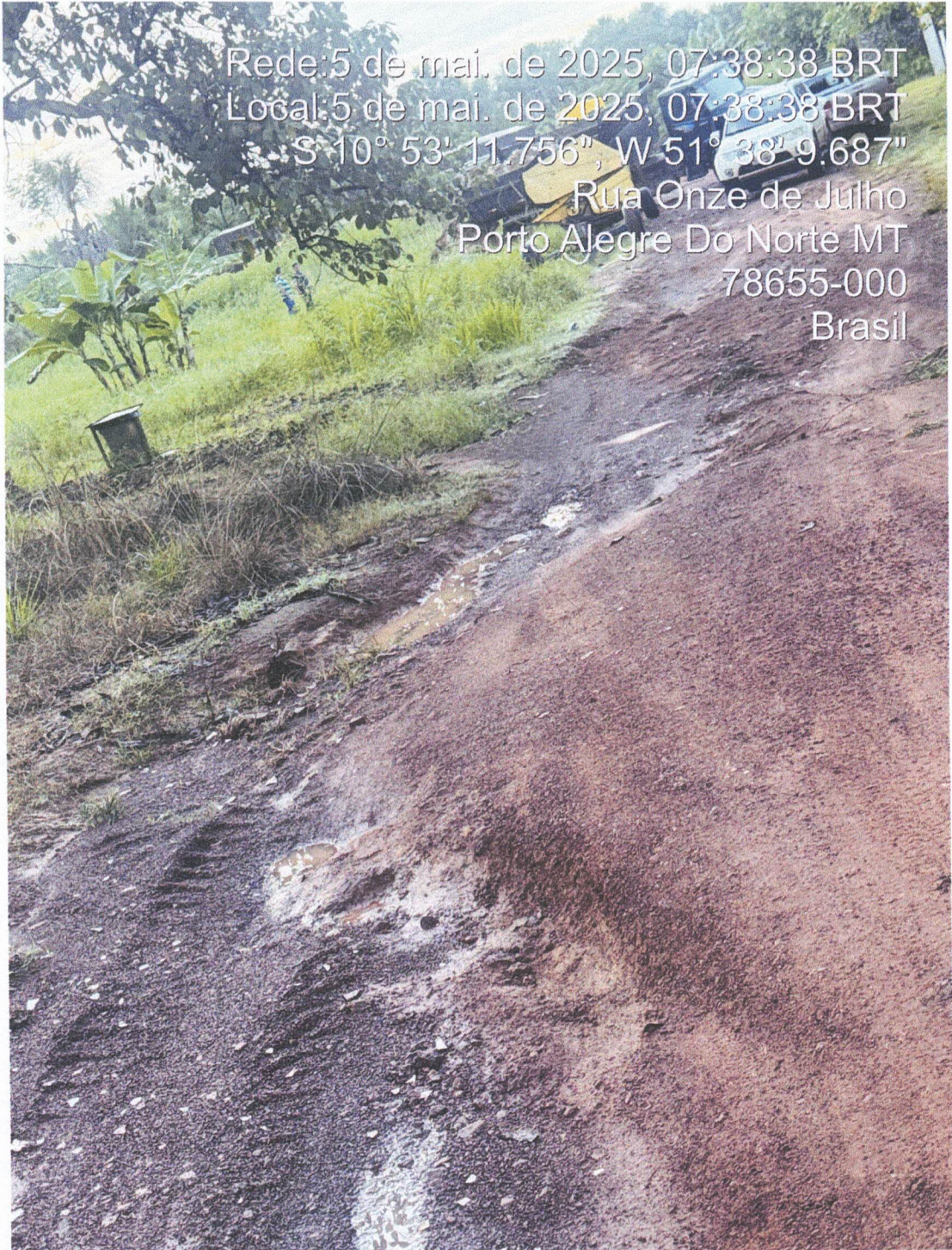

O tempo de rede não está sincronizado
Local: 27 de abr. de 2025, 15:53:35 BRT
S 10° 52' 48.824", W 51° 38' 33.293"



O tempo de rede não está sincronizado
Local: 27 de abr. de 2025, 15:52:53 BRT
S 10° 52' 51.209", W 51° 38' 34.235"





O tempo de rede não está sincronizado
Local: 27 de abr. de 2025, 15:48:06 BRT
S 10° 53' 12.167", W 51° 38' 34.129"

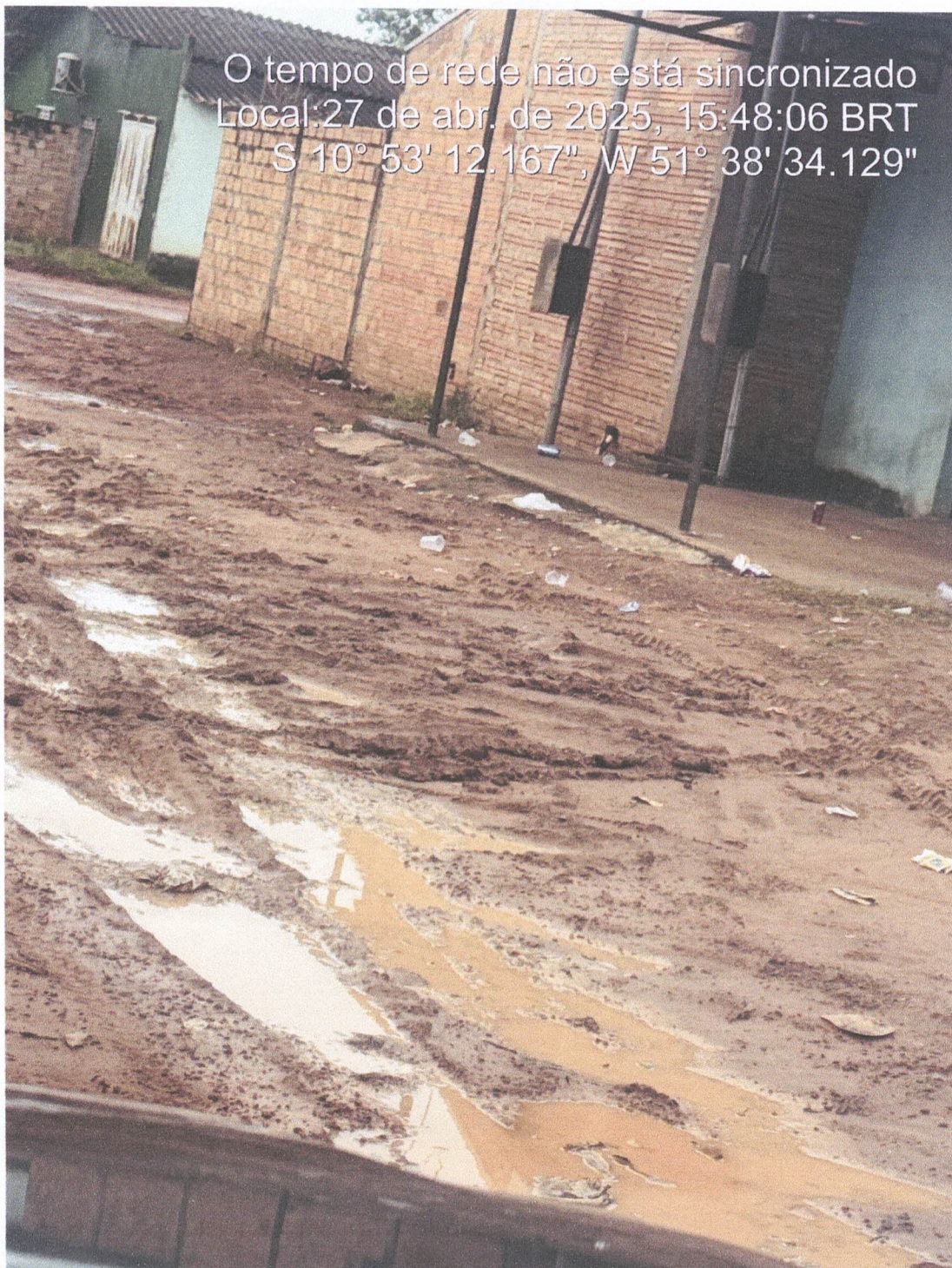

O tempo de rede não está sincronizado
Local: 27 de abr. de 2025, 15:50:45 BRT
S 10° 53' 1.665", W 51° 38' 33.383"



O tempo de rede não está sincronizado
Local: 27 de abr. de 2025, 15:50:33 BR I
S 10° 53' 2.160", W 51° 38' 33.072"



O tempo de rede não está sincronizado
Local: 27 de abr. de 2025, 15:48:28 BRT
S 10° 53' 10.894", W 51° 38' 34.193"



O tempo de rede não está sincronizado
Local: 27 de abr. de 2025, 15:45:21 BRT
S 10° 53' 23.944", W 51° 38' 34.083"



Rede: 5 de mai. de 2025, 07:37:44 BRT

Local: 5 de mai. de 2025, 07:37:44 BRT

S 10° 53' 11.448", W 51° 38' 10.268"

Rua Onze de Julho

Porto Alegre Do Norte MT

78655-000

Brasil

